

II. IZMJENE I DOPUNE PROSTORNOG PLANA UREĐENJA OPĆINE GORNJA RIJEKA

KARTOGRAFSKI PRIKAZ:

4.1. GRAĐEVINSKA PODRUČJA NASELJA: DEKLEŠANEC, DROPKOVEC, GORNJA RIJEKA, KOSTANJEVEC RIJEČKI, ŠTRIGOVEC

PRIJEDLOG

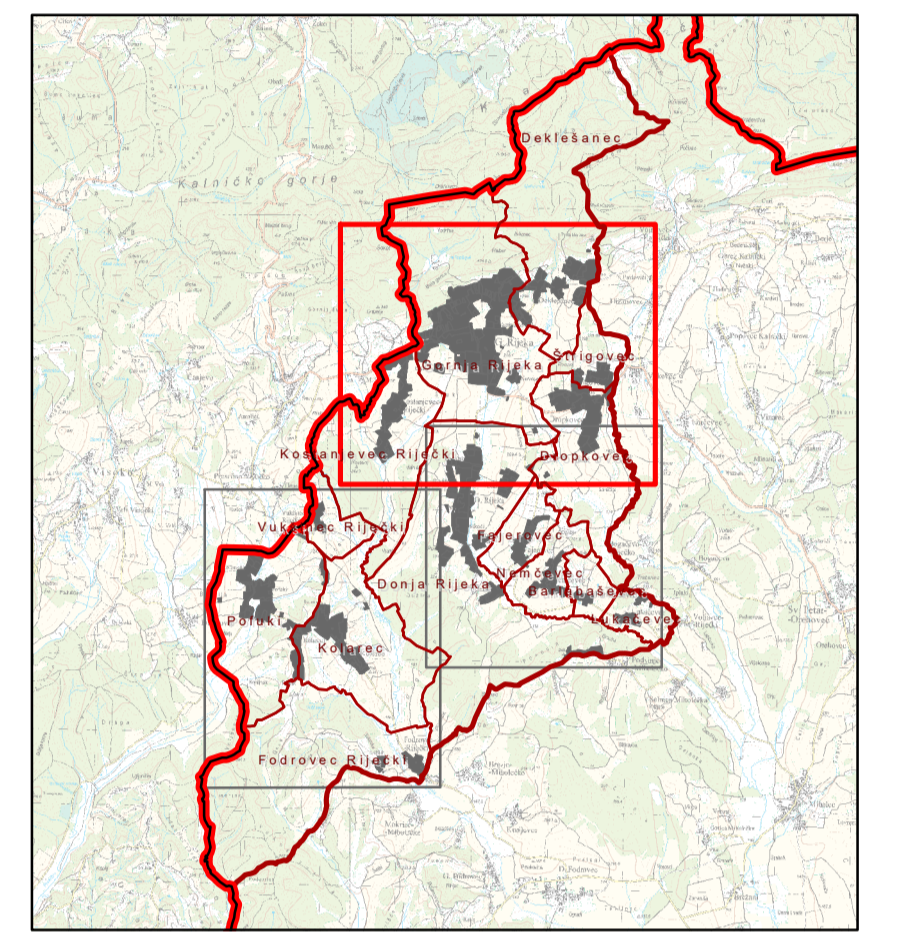

M 1 : 5 000

0 100 200 400 600 metara



TUMAČ PLANSKOG ZNAKOVIJA

- GRANICE**
- GRANICA ŽUPANIJE
 - GRANICA OPĆINE
 - GRANICA NASELJA
 - GRANICA GRAĐEVINSKOG PODRUČJA NASELJA I IZDVOJENOG DIJELA GRAĐEVINSKOG PODRUČJA NASELJA
 - IZDVOJENO GRAĐEVINSKO PODRUČJE IZVAN NASELJA

**ORGANIZACIJA PROSTORA I OSNOVNA NAMJENA I KORIŠTENJE POVRŠINA
POVRŠINE ZA RAZVOJ I UREĐENJE NASELJA
(Građevinsko područje naselja i izdvojeni dio građevinskog područja naselja)**
POSTOJEĆE / PLANIRANO

- STAMBENA NAMJENA - S
- MJEŠOVITA NAMJENA
M3 - ZONE KLIJETI I POVRREMENOG STANOVANJA
- JAVNA I DRUŠTVENA NAMJENA - D
D1 - UPRAVNA, D2 - SOCIJALNA, D3 - ZDRAVSTVENA,
D4 - PREDŠKOLSKA, D5 - ŠKOLSKA, D7 - KULTURNA,
D8 - VJERSKA
- GOSPODARSKA NAMJENA
I1 - PROIZVODNA
- GOSPODARSKA, UGOSTITELJSKO-TURISTIČKA NAMJENA
T1 - KOMPLEKS DVORCA
- SPORTSKO-REKREACIJSKA NAMJENA
R2 - SPORTSKE GRAĐEVINE I CENTRI,
R3 - SPORTSKO-REKREACIJSKA IGRALIŠTA NA OTVORENOM
- JAVNE ZELENE POVRŠINE - Z1
- ZASTITNE ZELENE POVRŠINE - Z5
- POVRŠINE INFRASTRUKTURNIH SUSTAVA
IS8 - VODNOSKOPNARSKI SUSTAV
GROBLJE - Gr

- POVRŠINE ZA RAZVOJ I UREĐENJE IZVAN NASELJA
(Izdvojeno građevinsko područje izvan naselja)**
- GOSPODARSKA NAMJENA
I1 - PROIZVODNA, I2 - PREHRAMBENO-PREPRADIVAČKA
 - GOSPODARSKA, UGOSTITELJSKO-TURISTIČKA NAMJENA
T3 - TURISTIČKA ZONA "MALI KALNIK"
 - SPORTSKO-REKREACIJSKA NAMJENA
LO - LOVAČKI DOM,
R3 - SPORTSKO-REKREACIJSKA IGRALIŠTA NA OTVORENOM
 - GROBLJE - Gr

INFRASTRUKTURNI SUSTAVI

POSTOJEĆE / PLANIRANO

PROMETNI SUSTAV

- DRŽAVNA CESTA
- ŽUPANIJSKA CESTA
- LOKALNA CESTA
- NERAZVRSTANE CESTE

MREŽA TELEKOMUNIKACIJA I POŠTE

ZONA PLANIRANE ELEKTRONIČKE KOMUNIKACIJSKE
INFRASTRUKTURE ZA SMJEŠTAJ SAMOSTOJEĆIH
ANTENSKIH STUPOVA (RAZDJIUSA 1500 METARA)

- GOSPODARENJE OTPADOM
- LOKACIJA ZA ODLAGANJE VIŠKA ISKOPA

UREĐENJE VODOTOKA I VODA

- AKUMULACIJA
- AP - ZA OBRANU OD POPLAVA
- VODOTOK

UVJETI KORIŠTENJA

PODRUČJA POSEBNIH UVJETA KORIŠTENJA

- KULTURNA BAŠTINA
- ZASTIČENO / EVIDENTIRANO
 - PROSTORNA MEĐA KULTURNOG DOBRA
 - ZONA EKSPOZICIJE OKO MALOG KALNIKA

NEPOKRETNOST KULTURNA DOBRA

- ARHEOLOŠKI LOKALITETI I NALAZIŠTA
- SAKRALNE GRAĐEVINE I KOMPLEKSI
- STAMBENE GRAĐEVINE I NJIHOVI DIJELOVI
- VOJNE I OBRAMBENE GRAĐEVINE

POKRETNOST KULTURNA DOBRA

- POKRETNOST KULTURNA DOBRA

ETNOLOŠKA BAŠTINA

- ETNOLOŠKA GRAĐEVINA (NIZ)
- ETNOLOŠKE ZONE

PODRUČJA PRIMJENE POSEBNIH MJERA UREĐENJA I ZAŠTITE

- POSTOJEĆE / PLANIRANO
- UREĐENJE ZEMLJIŠTA
 - NEUREĐENO GRAĐEVINSKO PODRUČJE NASELJA
PREPARACIJA

PODRUČJA POSEBNIH OGRANIČENJA U KORIŠTENJU

- ZASTITNI POJAS DALEKOVODA

PODRUČJA I DIJELOVI PRIMJENE PLANSKIH MJERA ZAŠTITE

- OBUHVAAT OBVEZE IZRADE PROSTORNOG PLANA
PODRUČJA POSEBNIH OBILJEŽJA KALNIK (PPPP KALNIK)
- OBUHVAAT OBVEZE IZRADE
URBANISTIČKOG PLANA UREĐENJA

ZAVOD ZA PROSTORNO UREĐENJE
KOPRIVNIČKO-KRIŽEVAČKE ŽUPANIJE

Županija: KOPRIVNIČKO-KRIŽEVAČKA	Općina: GORNJA RIJEKA
Naziv Prostornog plana: II. IZMJENE I DOPUNE PROSTORNOG PLANA UREĐENJA OPĆINE GORNJA RIJEKA	
Faza izrade Prostornog plana: PRIJEDLOG	
Naziv kartografskog prikaza: GRAĐEVINSKA PODRUČJA NASELJA: DEKLEŠANEC, DROPKOVEC, GORNJA RIJEKA, KOSTANJEVEC RIJEČKI, ŠTRIGOVEC	
Broj kartografskog prikaza: 4.1.	Mjerilo kartografskog prikaza: 1:5 000
Odluka o izradi Prostornog plana (službeni glasnik): "Odluka predstavničkog tijela o donošenju Prostornog plana (službeni glasnik): "SG Koprivničko-križevačke županije", broj 8/23 Datum: Datum sjednice:	
Javna rasprava (datum objave): Mrežne stranice Ministarstva: Mrežne stranice Općine: Datum: Datum sjednice: Javni uvid održan: Do: 22.11.2024. Javno izlaganje: 20.11.2024.	
Pečat tijela odgovornog za provođenje javne rasprave: Odgovorna osoba za provođenje javne rasprave: Andreja Rogdan, mag.oec.agr. (ime, prezime i potpis)	
Sukladno članku 107. stavak 4. Zakona o prostornom uređenju ("Narodne novine", broj 153/13, 65/17, 114/18, 29/19 i 98/19), nije potrebno prethodno mišljenje u pogledu usklađenosti ovoga Plana s Prostornim planom Koprivničko-križevačke županije (Službeni glasnik Koprivničko-križevačke županije", broj 8/01, 5/04 - ispravak, 9/04 - vjerodostojno tumačenje, 8/07, 13/12, 5/14, 3/21, 6/21 - pročišćeni tekst, 36/22 i 3/23 - pročišćeni tekst) s obzirom da je stručni izraditelj Zavod za prostorno uređenje Koprivničko-križevačke županije.	
Pravna osoba/tijelo koje je izradilo Prostorni plan: ZAVOD ZA PROSTORNO UREĐENJE KOPRIVNIČKO-KRIŽEVAČKE ŽUPANIJE	
Pečat pravne osobe/tijela koje je izradilo Prostorni plan:	Odgovorna osoba: Zlatko Filipović, dipl. ing. arh., ovl. arh. urb. (ime, prezime i potpis)
Odgovorni voditelj izrade Prostornog plana: Zlatko Filipović, dipl. ing. arh., ovl. arh. urb. A-U 257	
Stručni tim u izradi Prostornog plana: 1. Maja Ban, mag. geogr. 2. Saša Cestar, dipl. ing. prom. 3. Jelena Kovač, dipl. ing. grad., ovl. ing. grad. G 5278 4. Martina Laniš, mag. ing. arh., ovl. arh. urb. A-U 56 5. Snežana Marković Sirovec, mag. ing. arh., ovl. arh. urb. A-U 9 6. mr. sc. Mladen Matić	
Pečat predstavničkog tijela:	Predsjednik predstavničkog tijela: Stjepan Borjan (ime, prezime i potpis)
Istovjetnost ovog Prostornog plana s izvornikom osjeva:	Pečat nadležnog tijela: (ime, prezime i potpis)